



INVERSIÓN TRANSPARENTE

# JUNIO





# PROYECTOS



Ruta de ingreso a Quiriguá, Izabal



# 1

## La Unión

ZACAPA

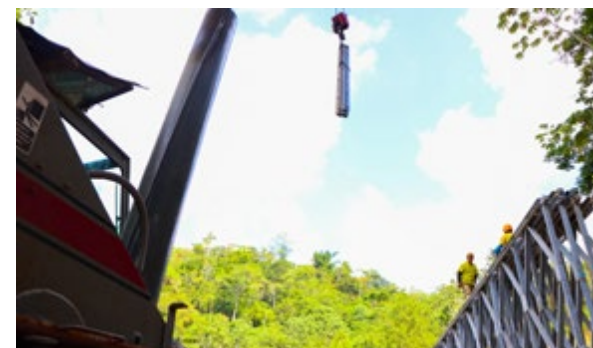

**Proyecto:**  
Instalación de puente

**Ubicación:**  
Ingreso a La Unión, Zacapa

**Beneficiados:**  
Más de 30 mil habitantes

**Descripción:**  
Capacidad para dos carriles. 10 metros de ancho y una longitud de 37 metros.





Construcción de badén para paso de vehículos y personas luego de emergencia originada por los fenómenos tropicales ETA e IOTA, que provocaron la destrucción del puente Shin Shin en Gualán, Zacapa.



2

Shin Shin

ZACAPA



# 3

## Shin Shin

ZACAPA



Proyecto de recapeo de carretera a Aldea Shin Shin, Gualán Zacapa. El cual consistió en el cambio total de la cinta asfáltica, mejorando el ingreso a esta comunidad.





#### Proyecto:

Reposición de carpeta asfáltica completa en 5.5 kilómetros del tramo.

#### Ubicación:

Guapinol, El Tumbador, San Marcos

# Guapinol, El Tumbador

SAN MARCOS

4



# RUTA DE INGRESO A Quiriguá

## IZABAL

# 5

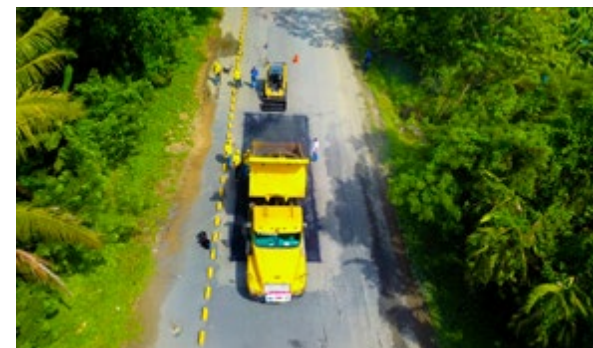

**Proyecto:**  
Plan Nacional de Bacheo  
en ingreso al Parque Nacional  
Arqueológico Quiriguá

**Ubicación:**  
CA-9 Norte Km.205,  
Los Amates, Izabal