

INVERSIÓN TRANSPARENTE

Agosto
2022

**INFORME DE PROYECTOS
REALIZADOS**



An aerial photograph showing a paved road winding through a dense, lush green forest. The road is flanked by thick vegetation on both sides. A green van is driving away from the viewer, followed by two white cars further ahead. The lighting suggests it might be late afternoon or early morning, with some trees showing a golden glow.

Inicio de trabajos de rehabilitación en la ruta que conecta San Lucas Tolimán a Godínez, **Sololá**.

P R O Y E C T O S

1

MASAGUA Y PUERTO SAN JOSÉ



Escuintla

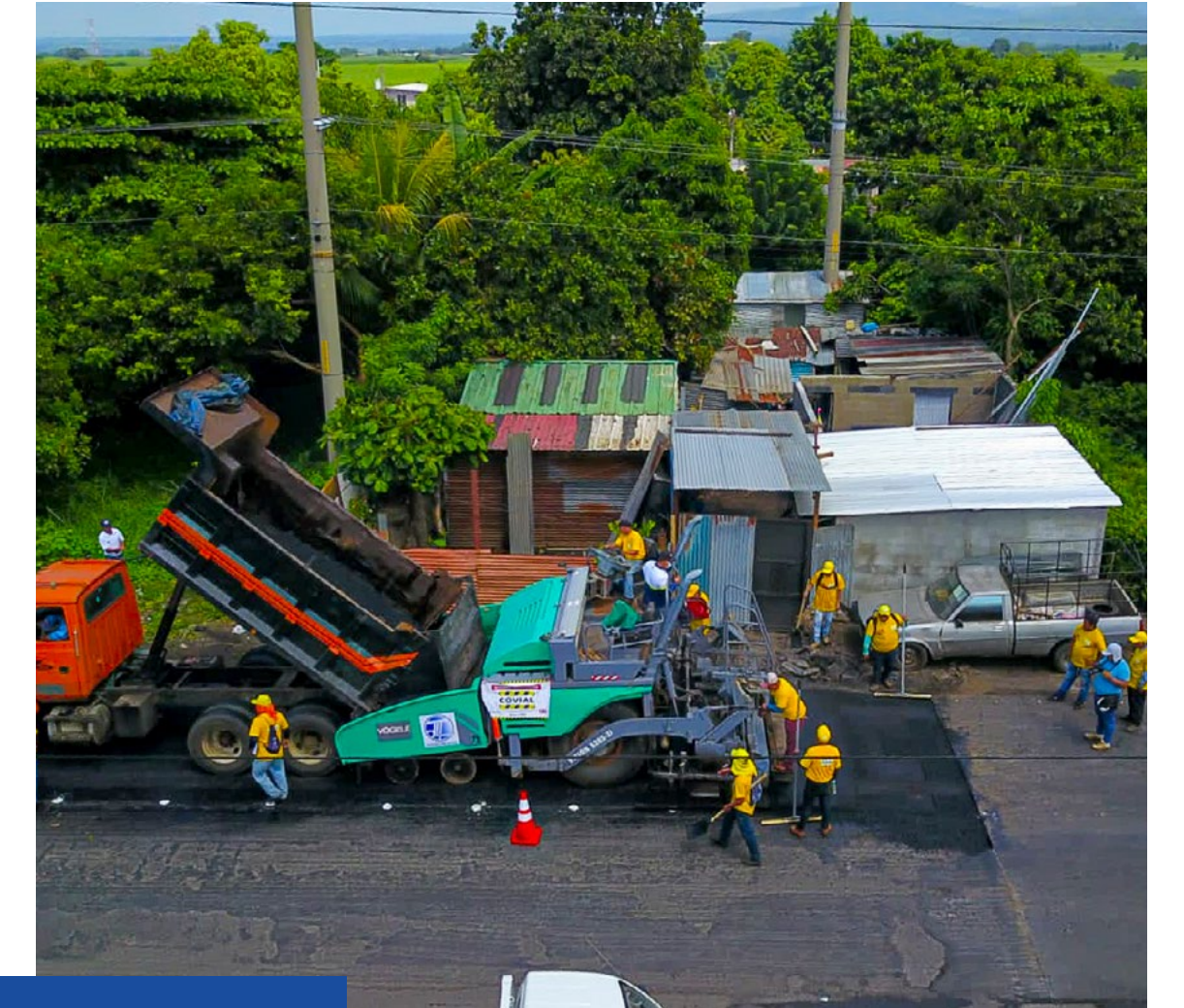

Decreto 21-2022



Trabajos de rehabilitación del tramo entre Masagua y Puerto San José, Escuintla.

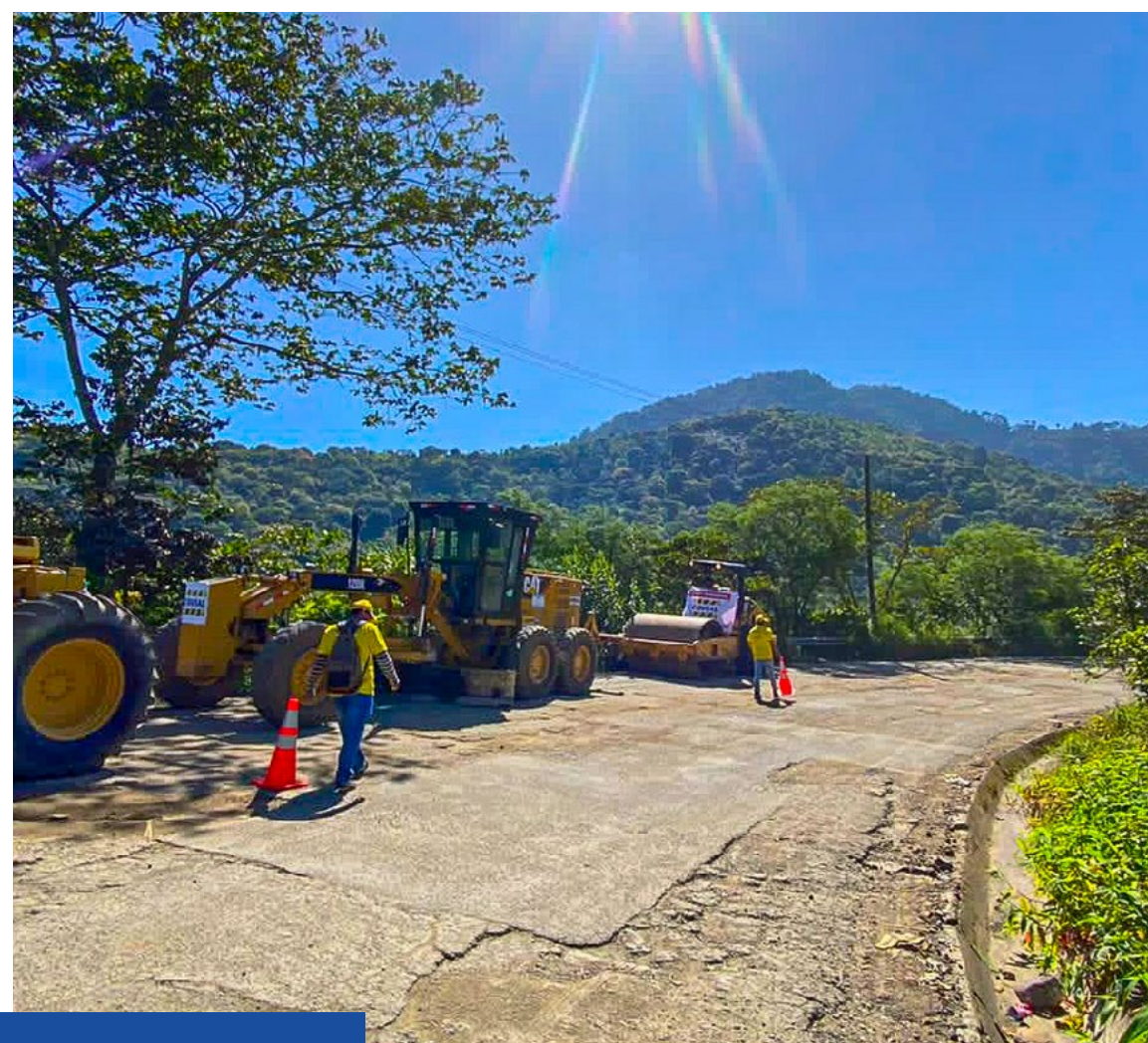

Decreto 21-2022

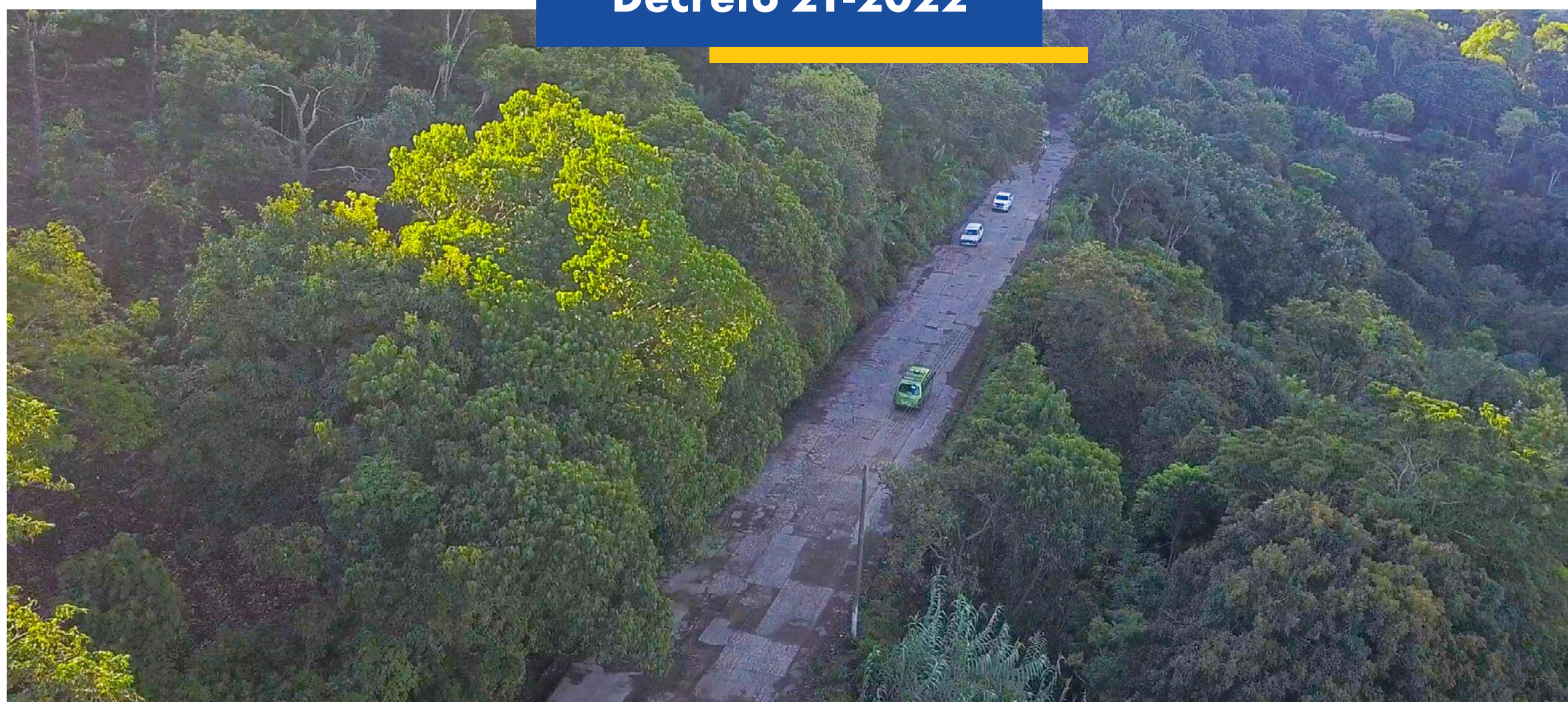

Inicio de trabajos de rehabilitación en la ruta que conecta San Lucas Tolimán a Godínez, Sololá.

2

SAN LUCAS TOLIMÁN
A GODÍNEZ



Sololá

3

PUENTE ACHIGUATE

Escuintla



Trabajos de readecuación estructural del Puente Achiguate, Escuintla.

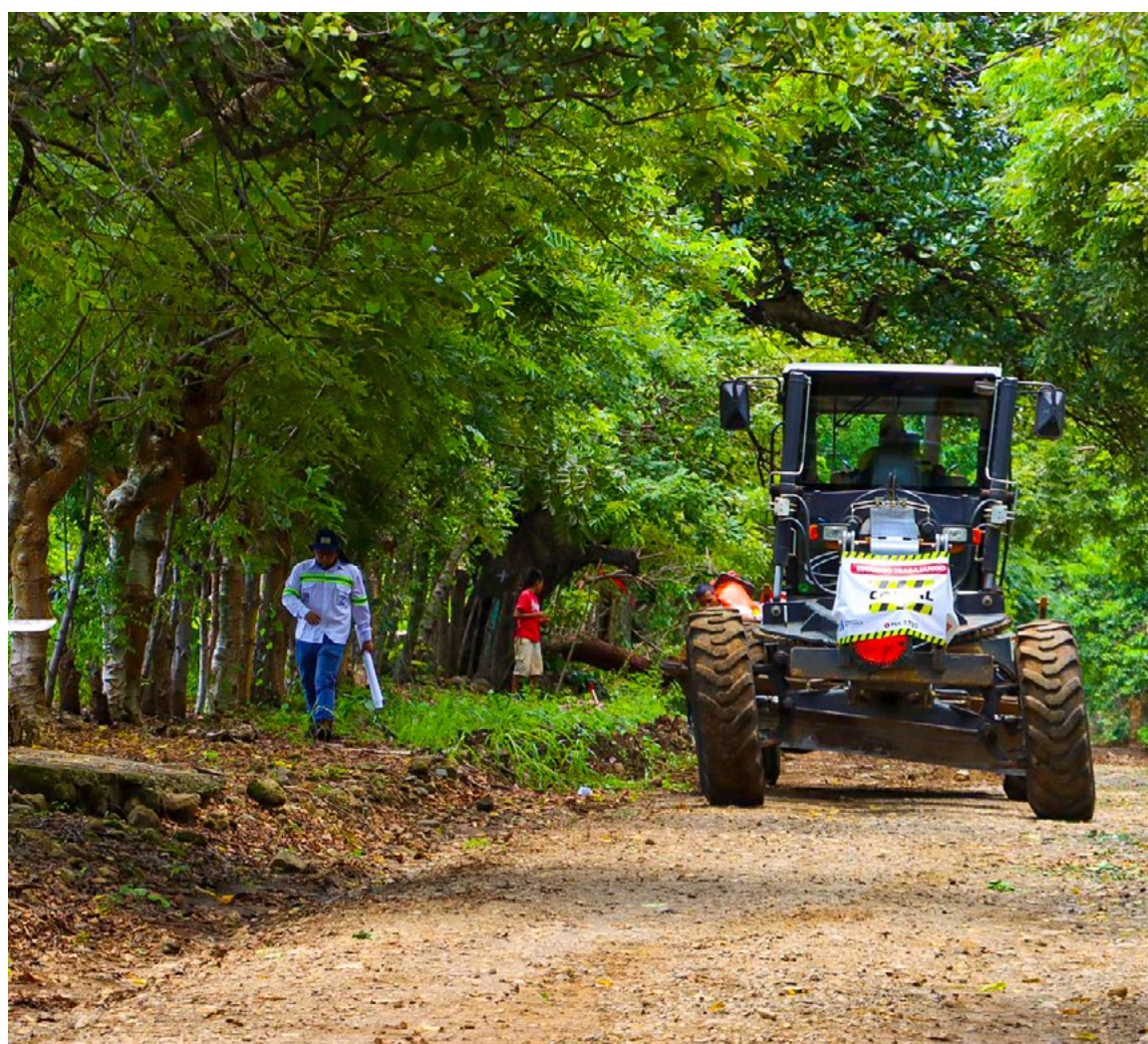

Inicio de trabajos del libramiento de Chiquimulilla, Santa Rosa.

4 CHIQUIMULILLA



Santa Rosa

5

CA-09 SUR



Guatemala

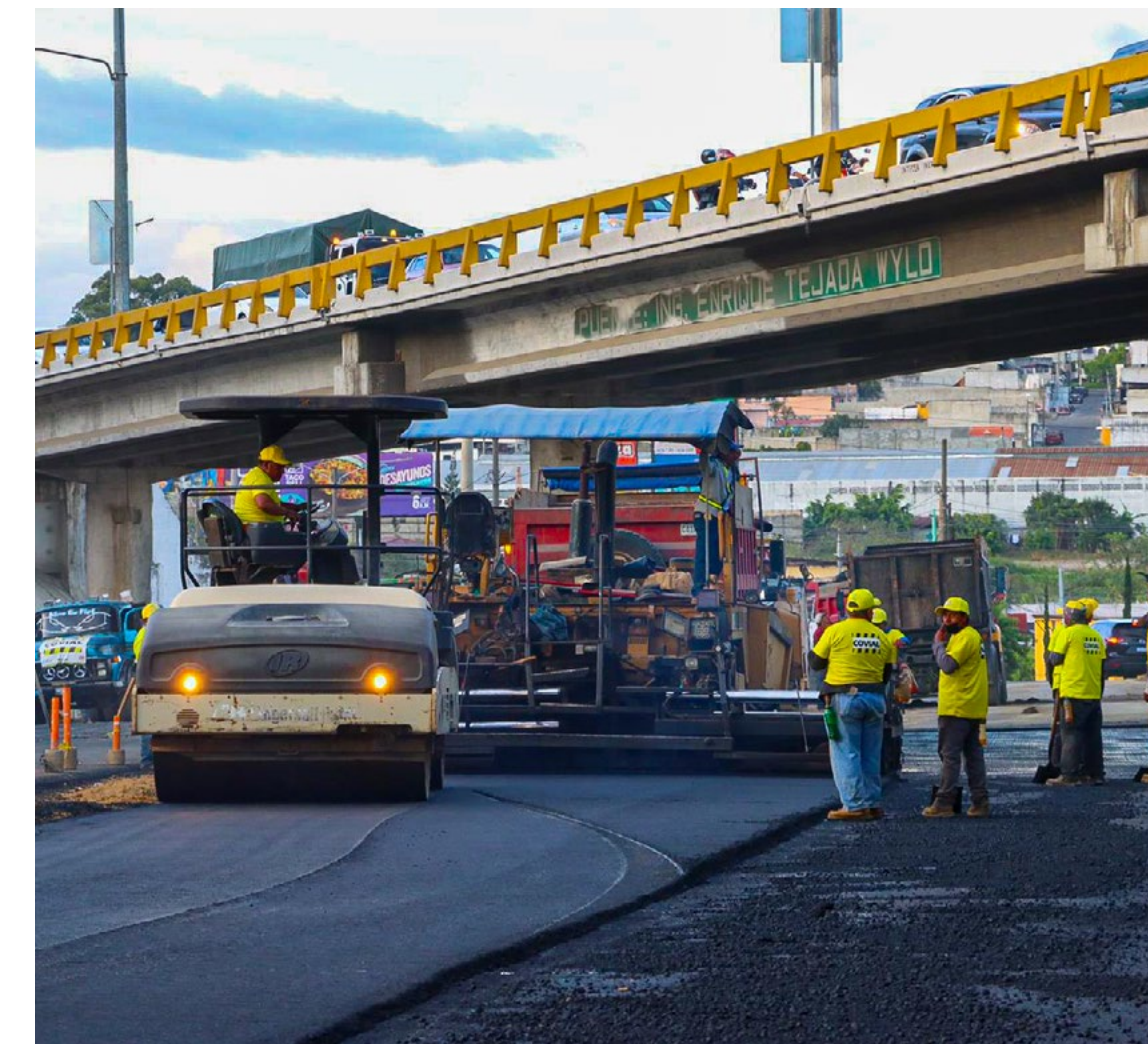

Finalización de atención de emergencia en el Km. 15.4 de la CA-09 Sur, Villa Nueva, Guatemala.