

I N V E R S I Ó N T R A N S P A R E N T E

Febrero



I N F O R M E M E N S U A L D E P R O Y E C T O S R E A L I Z A D O S

Ruta que conecta
Ciudad Quetzal
a El Milagro

Guatemala



Rehabilitación de la Avenida Centroamérica, Escuintla.



2

San Pedro Pinula a Santo Domingo

Jalapa



Rehabilitación de la ruta que conduce de la cabecera municipal de San Pedro Pinula a Santo Domingo, Jalapa.



Atención de emergencia en el Km. 80.1 de la RN-19, Jalapa.



4

Puente Tubac

Guatemala

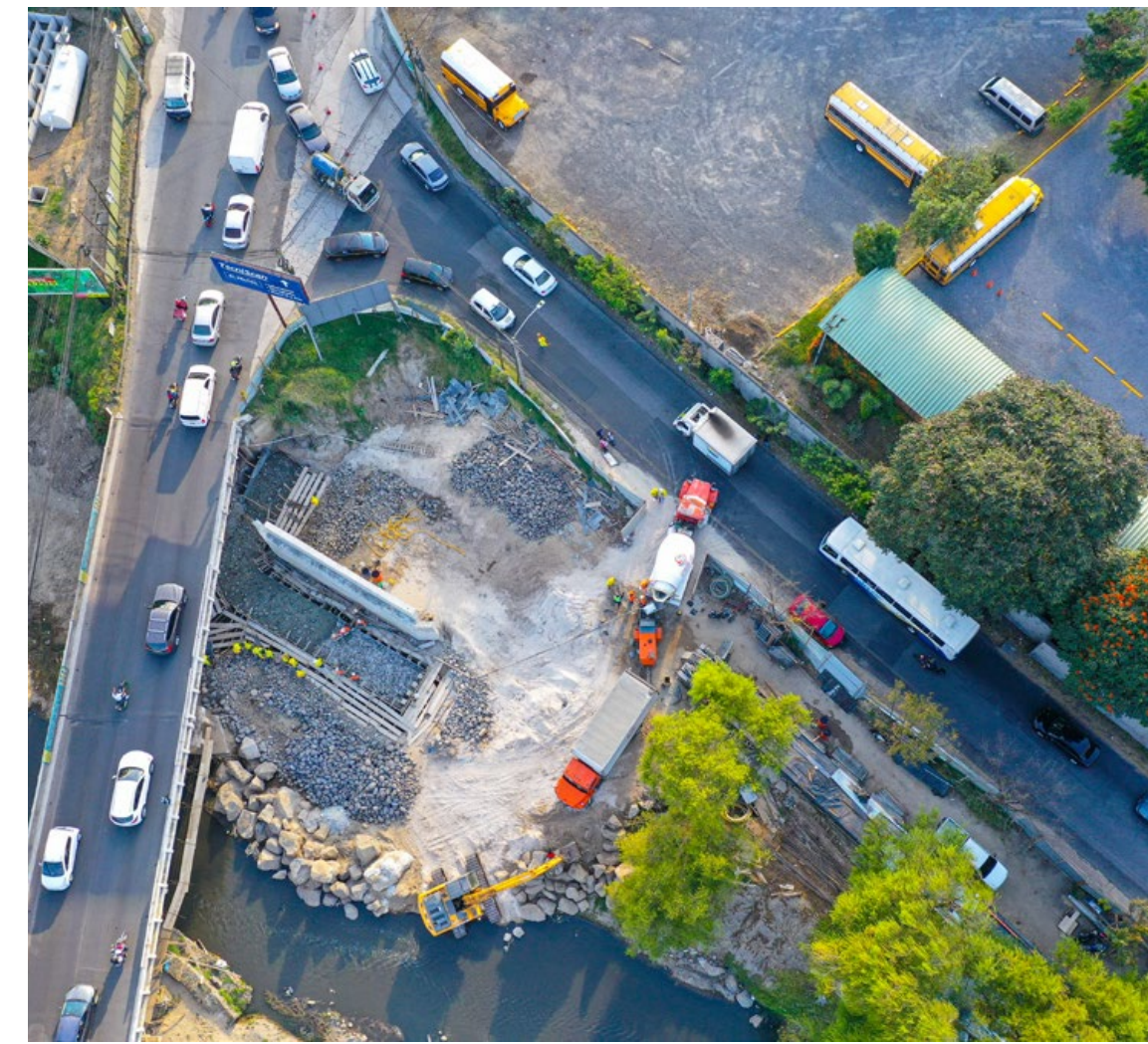

Mantenimiento y ampliación del Puente Tubac, entre San Miguel Petapa y Villa Nueva, Guatemala.



Rehabilitación del tramo entre Sansare y Río Aguacate de la RN-19, El Progreso y Jalapa.



5

Tramo entre
**Sansare
y Río Aguacate**

**El Progreso
y Jalapa**

6

Ruta de San Pedro Pinula a Jalapa

Jalapa



Rehabilitación de la ruta que conecta a San Pedro Pinula con la cabecera departamental de Jalapa, Jalapa.



Rehabilitación de la ruta que conduce hacia el puerto de San José vía Masagua, Escuintla.

7

Ruta que conduce hacia
Puerto de San José
vía Masagua

Escuintla

8

CA-01 Occidente
Km. 25

Guatemala

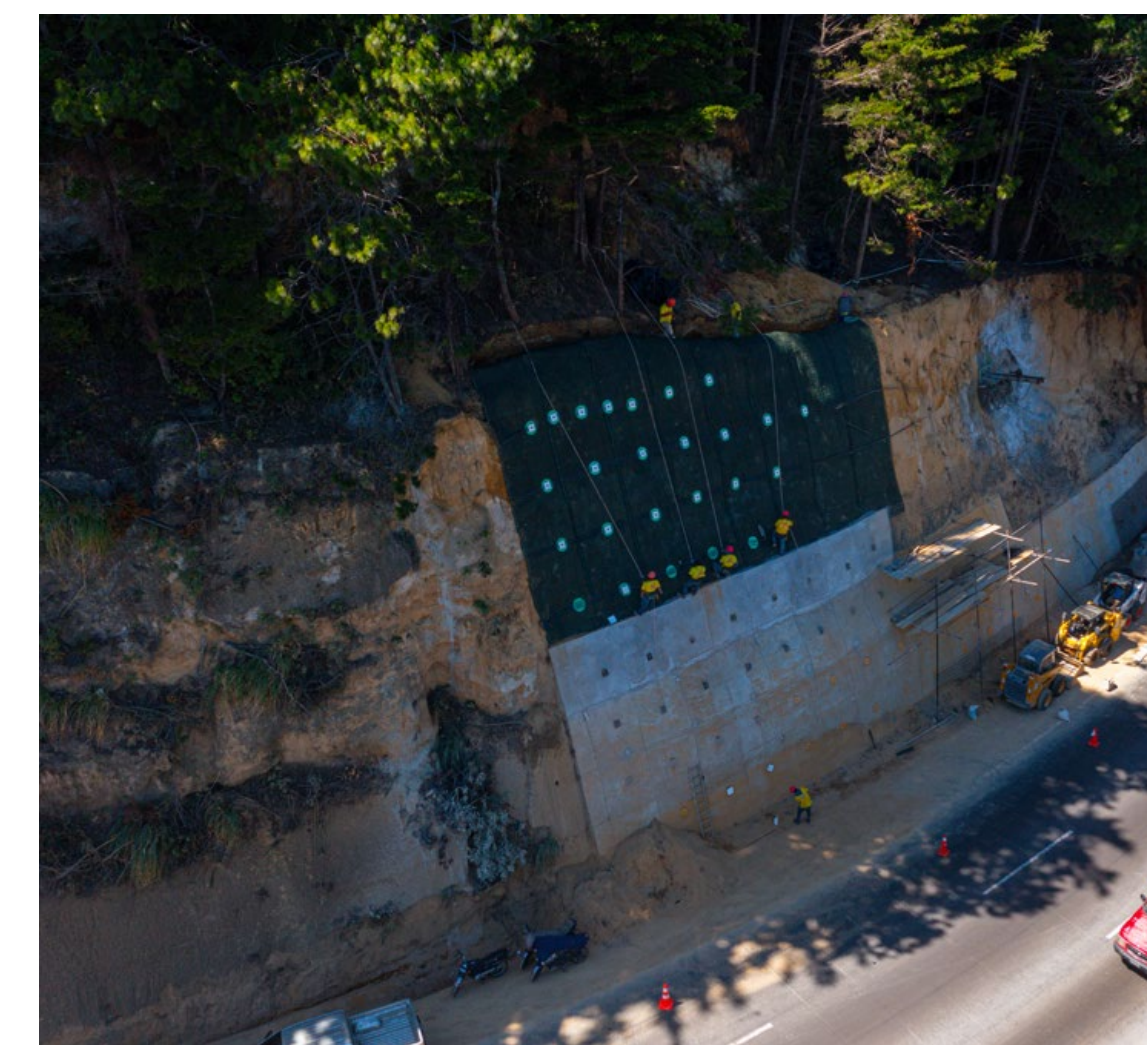
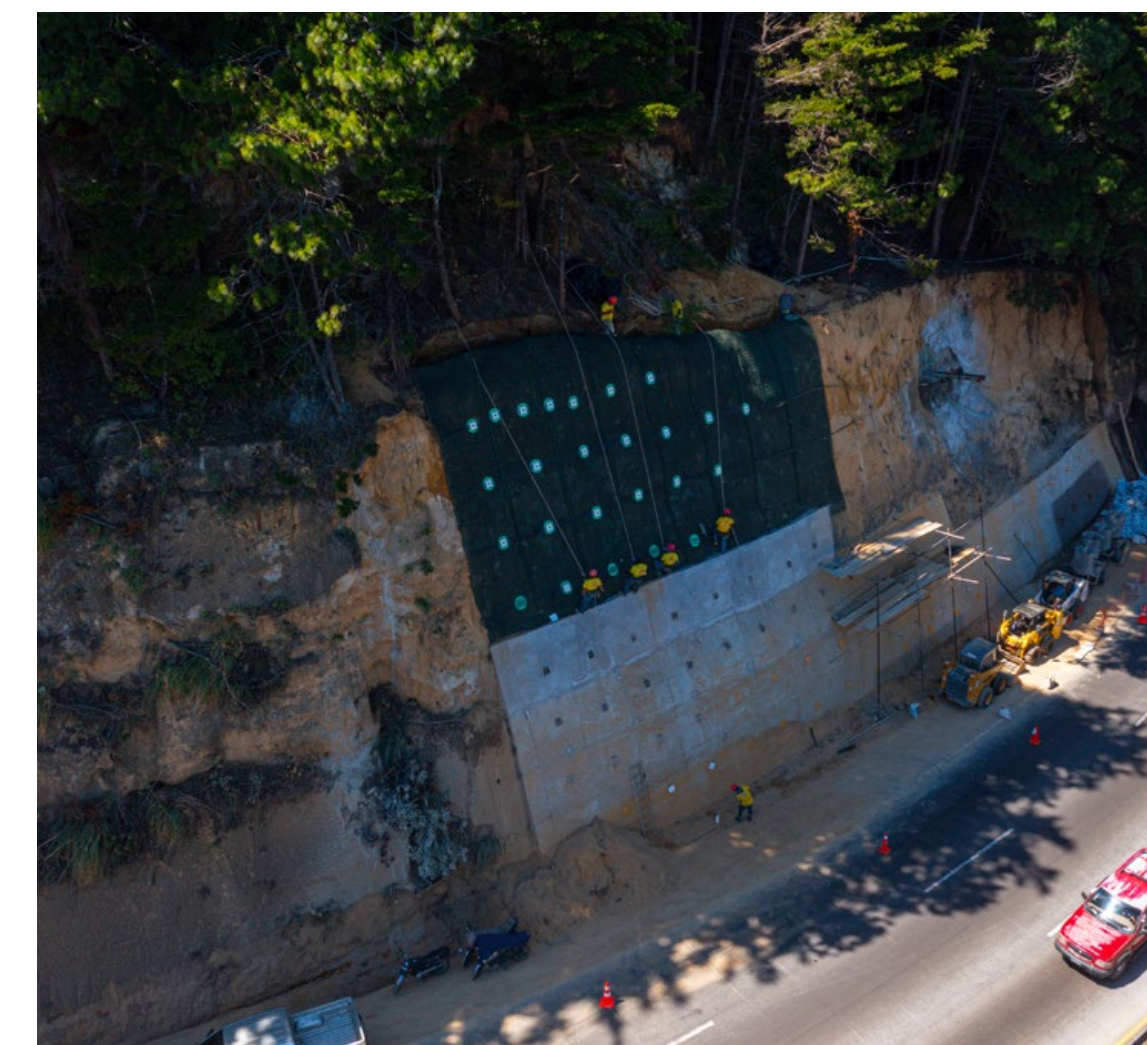

Protección de talud en el Km. 25 de la CA-01 Occidente, Guatemala.



Finalización del mantenimiento del Puente Enrique Tejada Wyld en el Km. 15.4 de la CA-09 Sur, Villa Nueva, Guatemala.

10

CA-01 Occidente
Km. 22.2

Guatemala

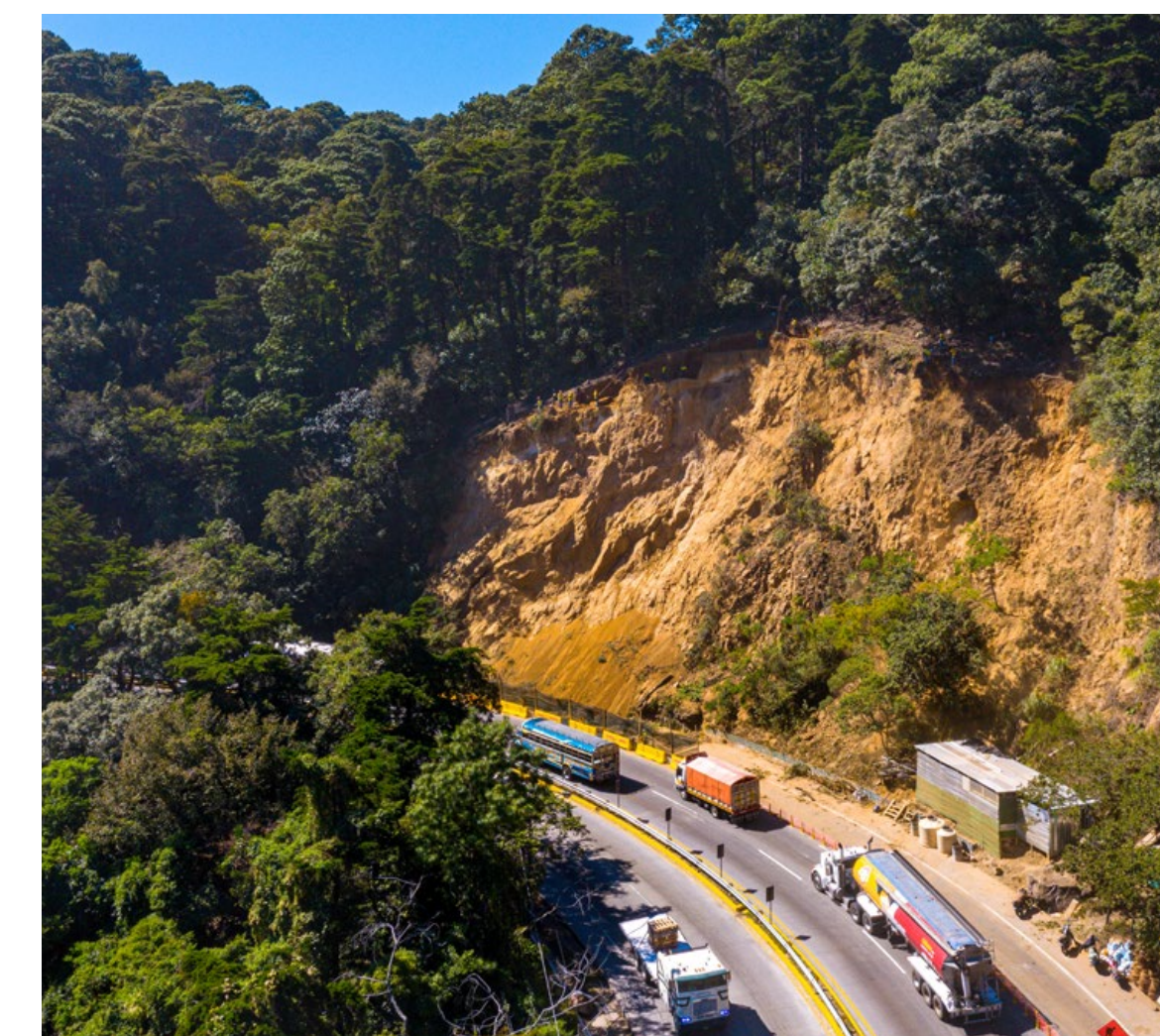
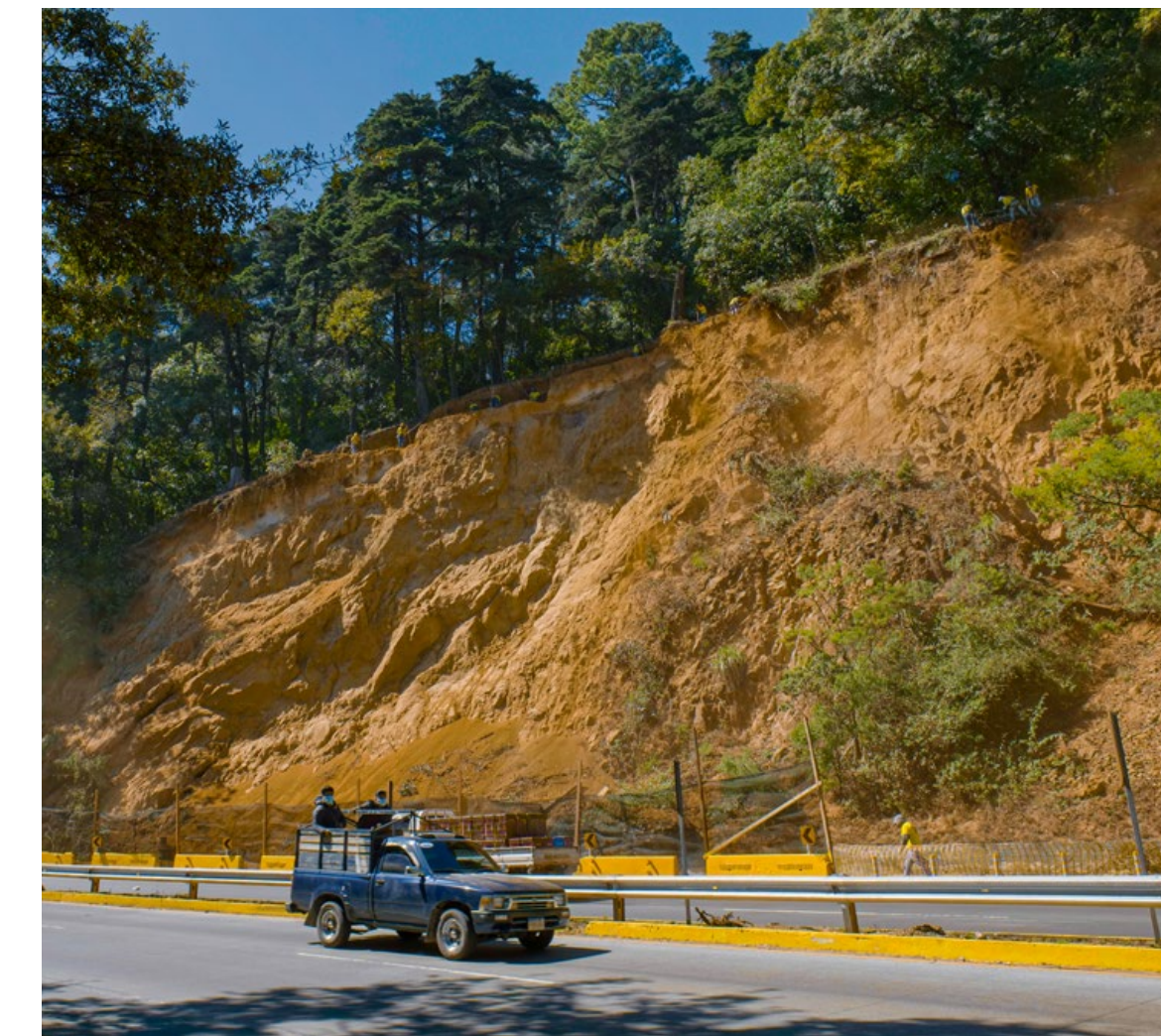
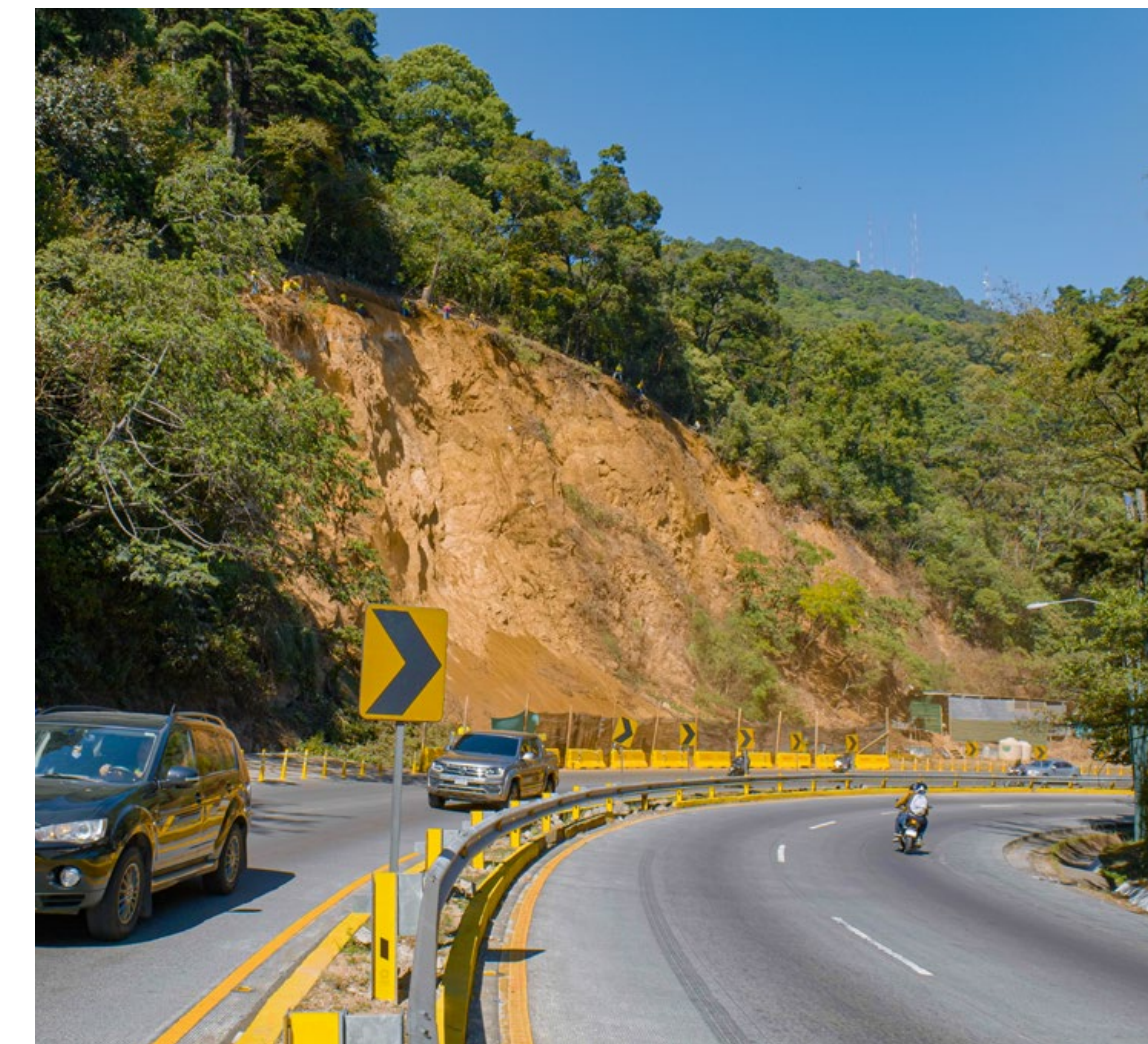

Atención de emergencia en el Km. 22.2 de la CA-01 Occidente, Guatemala.



Rehabilitación de la ruta que conecta Ciudad Quetzal en San Juan Sacatepéquez a El Milagro, Mixco, Guatemala.

