INVERSIÓN TRANSPARENTE

Julio

COVIAL

INFORME MENSUAL DE PROYECTOS REALIZADOS

Mantenimiento vial en
Carretera a
El Salvador
Santa Catarina Pinula
Guatemala

Recapeo de la ruta que conduce entre Cuatro Caminos y Cristo Rey
en Santa Catarina Pinula, Guatemala.

1 Laguna Bermeja a Cuatro Caminos

2 Carretera a El Salvador

Santa Catarina Pinula

Mantenimiento de la CA-01 Oriente, Santa Catarina Pinula, Guatemala.

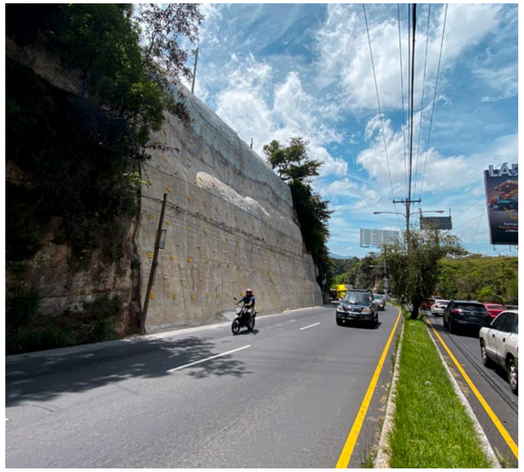

Protección de talud en el bulevar San Cristóbal en Mixco, Guatemala.

4 Puente Tubac

Villa Nueva

Mantenimiento y ampliación en el puente Tubac, Villa Nueva, Guatemala.

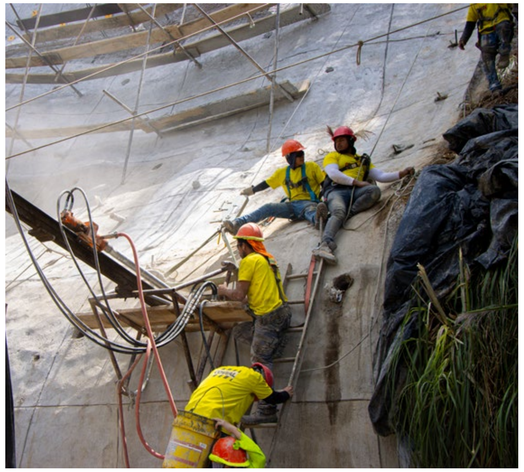

Protección de talud en el Km. 12.4 de la CA-01 Oriente,
Santa Catarina Pinula, Guatemala.

6 Puente Villalobos 1

Villa Nueva

Rehabilitación del puente Villalobos 1, en el Km. 12.3 de la CA-09 Sur, Villa Nueva, Guatemala.

Aplicación de nueva carpeta asfáltica en la ruta a Villa Canales, Guatemala.

7 Ruta a Villa Canales

8

Ruta de El Tumbador a Pajapita

Atención de emergencia en la ruta de El Tumbador a Pajapita, San Marcos.