INVERSIÓN TRANSPARENTE

Septiembre 2023

COVIAL

INFORME MENSUAL DE PROYECTOS REALIZADOS

FUNDICIÓN
Puente
Jupilingo
Chiquimula

Rehabilitación por hundimiento en el Km. 216 de la CA-10, Chiquimula.

Fundición de los aproches del puente Zamora en Gualán, Zacapa.

3 Puente Jupilingo

Fundición de la losa de rodadura del puente Jupilingo, en el Km. 204.6 de la CA-11, Chiquimula.

Construcción de muro de suelo enclavado en el Km. 14 de San Cristóbal, Mixco, Guatemala.

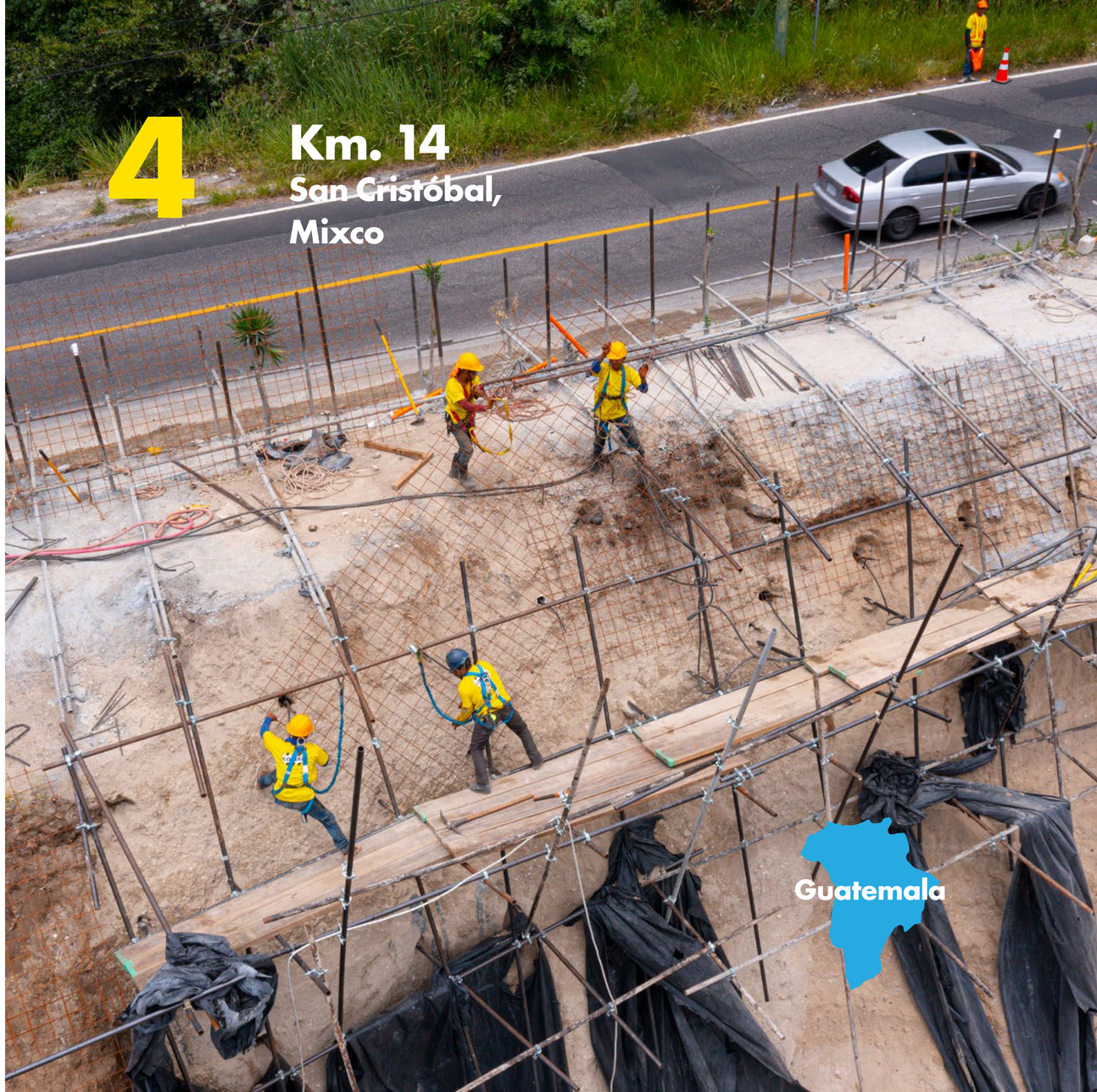

Construcción de muro de suelo enclavado en el Km. 11.9 de la CA-09 Sur, Villa Nueva, Guatemala.

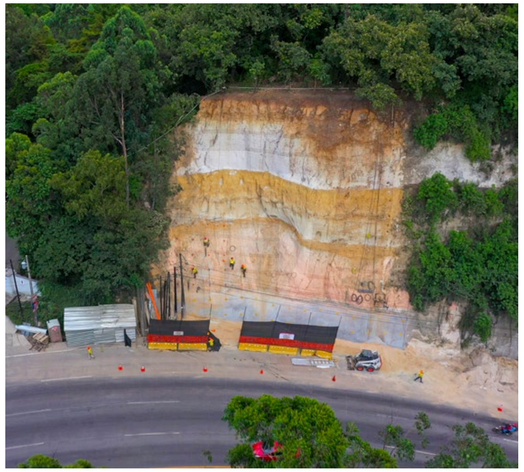

Construcción de muro de suelo enclavado en el Km. 11.8 de la CA-09 Sur,
Villa Nueva, Guatemala.

7 Puente Villalobos I

CA-09 Sur

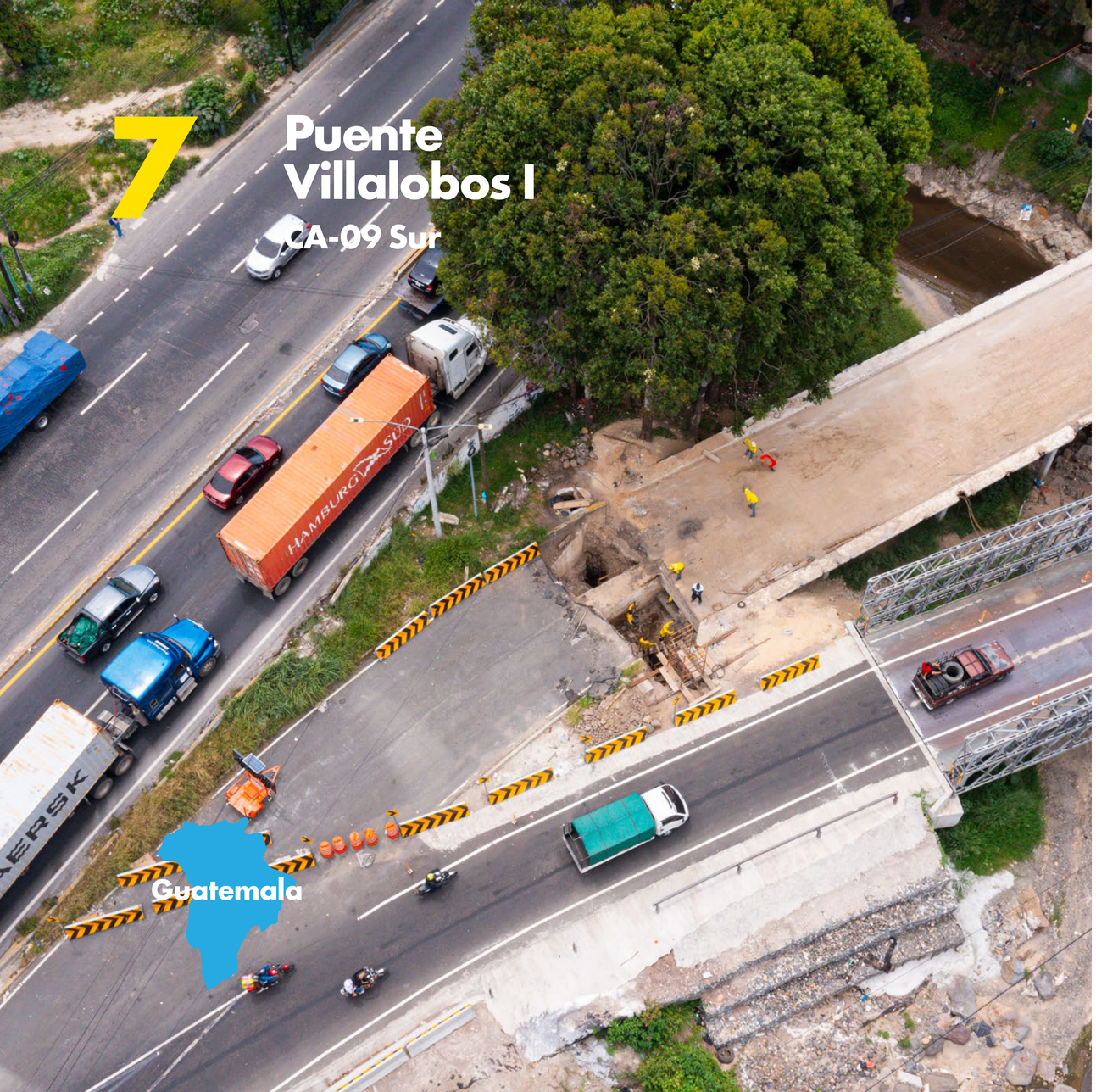

Trabajos de cimentación de la nueva estructura del Puente Villalobos I, CA-09 Sur, Villa Nueva, Guatemala.

Perforación, armado y fundición de los pilotes en la atención de emergencia en el Km. 17.5 de la CA-09 Sur, Villa Nueva, Guatemala.