

I N V E R S I Ó N T R A N S P A R E N T E

Noviembre



I N F O R M E M E N S U A L D E P R O Y E C T O S R E A L I Z A D O S

CA-01 Oriente

Carretera a El Salvador



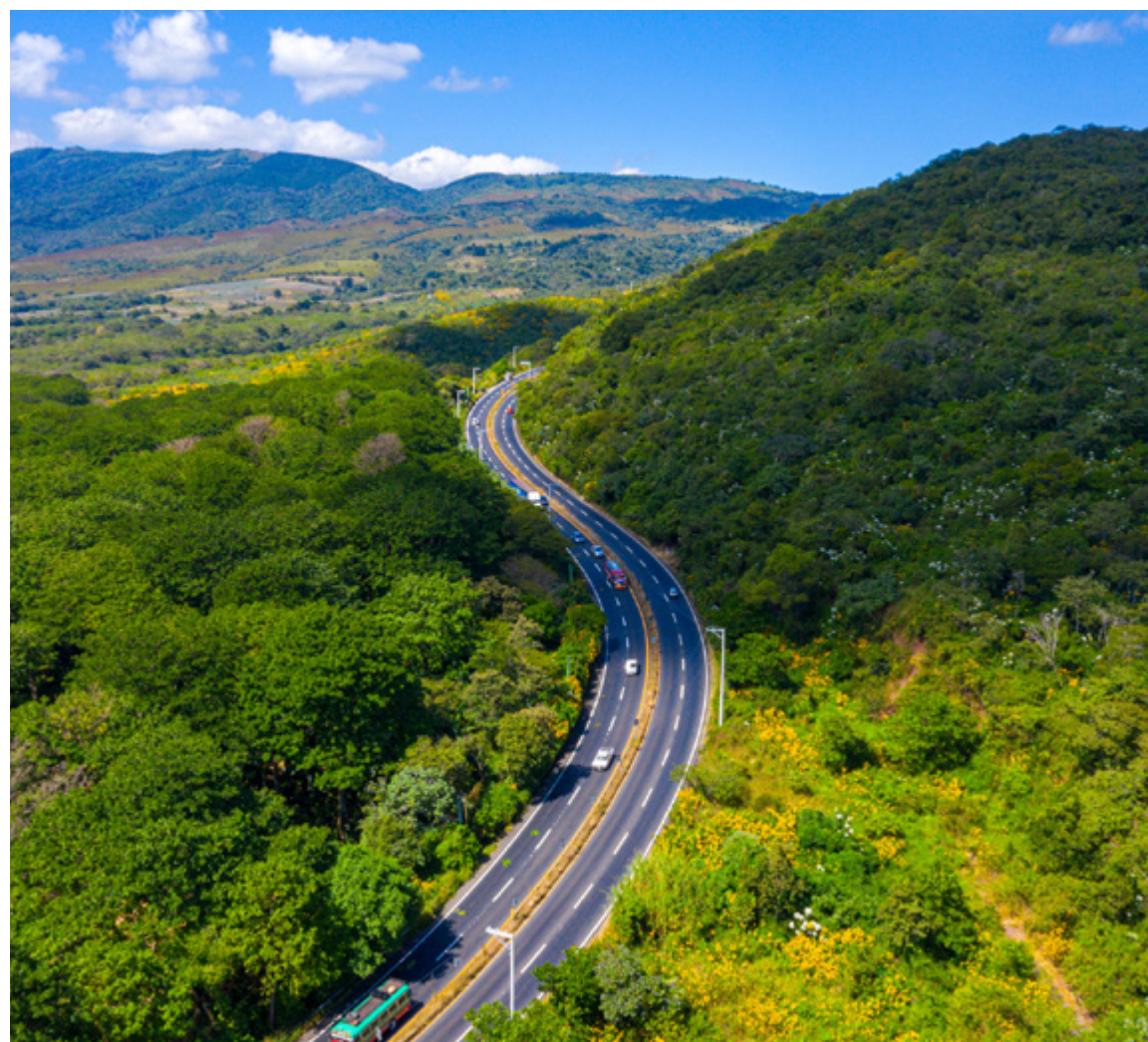

Recapeo, señalización y mantenimiento a partir del Km. 31 de la CA-01 Oriente, Guatemala.



2

Km. 26.2
CA-01 Oriente
Carretera a El Salvador

Guatemala



Rehabilitación en el Km. 26.2 de la CA-01 Oriente,
Carretera a El Salvador, Guatemala.



Protección del talud en el Km. 38.6 de la RN-10 en Santa Lucía Milpas Altas, Sacatepéquez.



3

Milpas
Altas

Sacatepéquez

4

Bajada de Las Cañas RN-10

Sacatepéquez



Rehabilitación del Km. 37 de la RN-10 de la Bajada de Las Cañas, Sacatepéquez.



Instalación de vigas longitudinales en el Puente Tubac, Villa Nueva, Guatemala.

6

Puente Siguacán

Suchitepéquez



Readecuación estructural en el Puente Siguacán ubicado en el Km. 119.6 de la CA-02 Occidente, Suchitepéquez.



Ampliación de carriles en el Km. 11.5 de la CA-01 Oriente,
Santa Catarina Pinula, Guatemala.



7

Km. 11.5
CA-01 Oriente
Carretera a El Salvador

Guatemala

8

Puente Achiguate

Escuintla



Readecuación estructural del Puente Achiguate en el Km. 72.2 de la CA-02 Occidente, Escuintla.

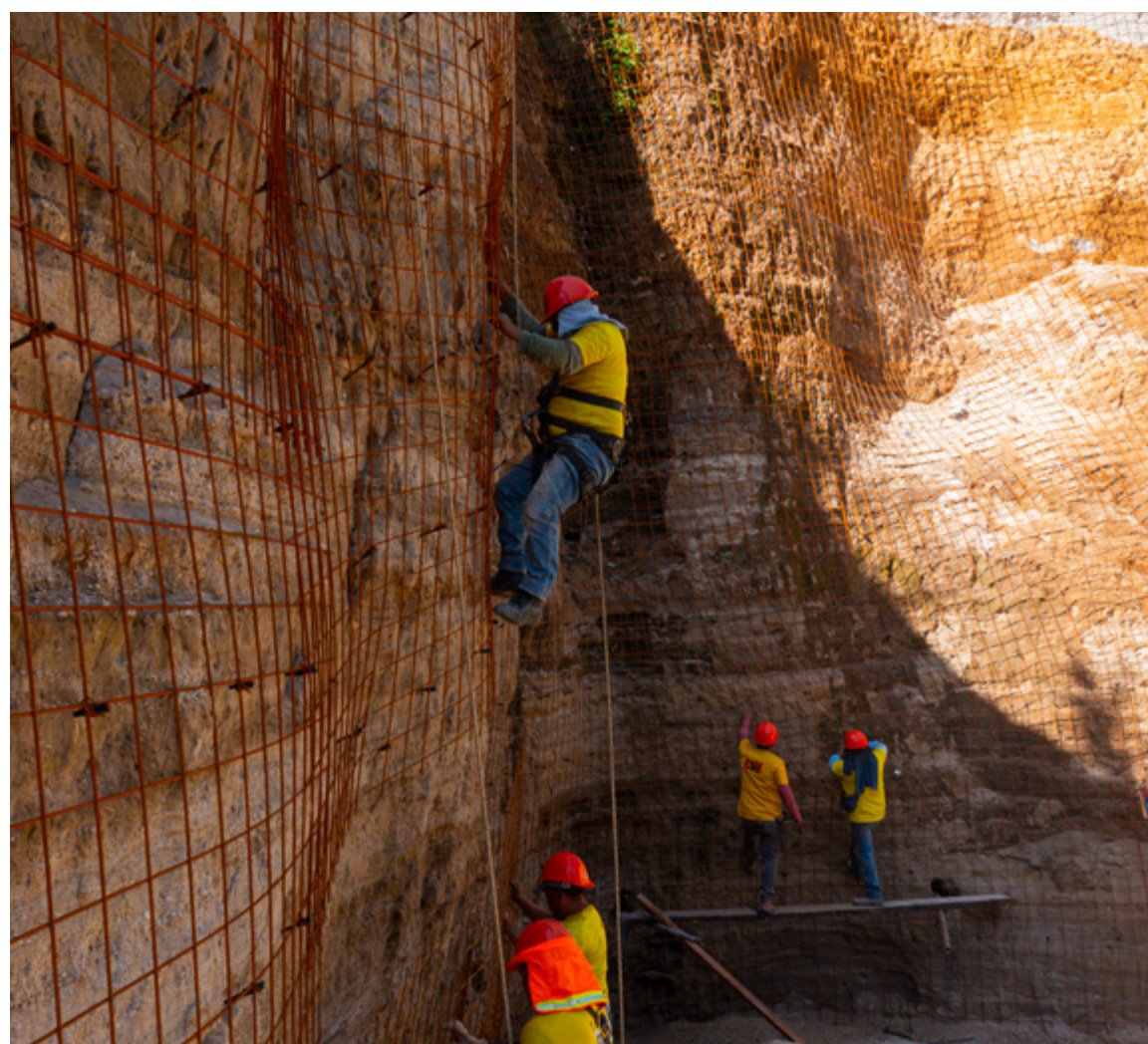

Atención de emergencia en el Km. 14.8 de la CA-09 Sur, Villa Nueva, Guatemala.

10

San Pablo
a Tocache



San Marcos

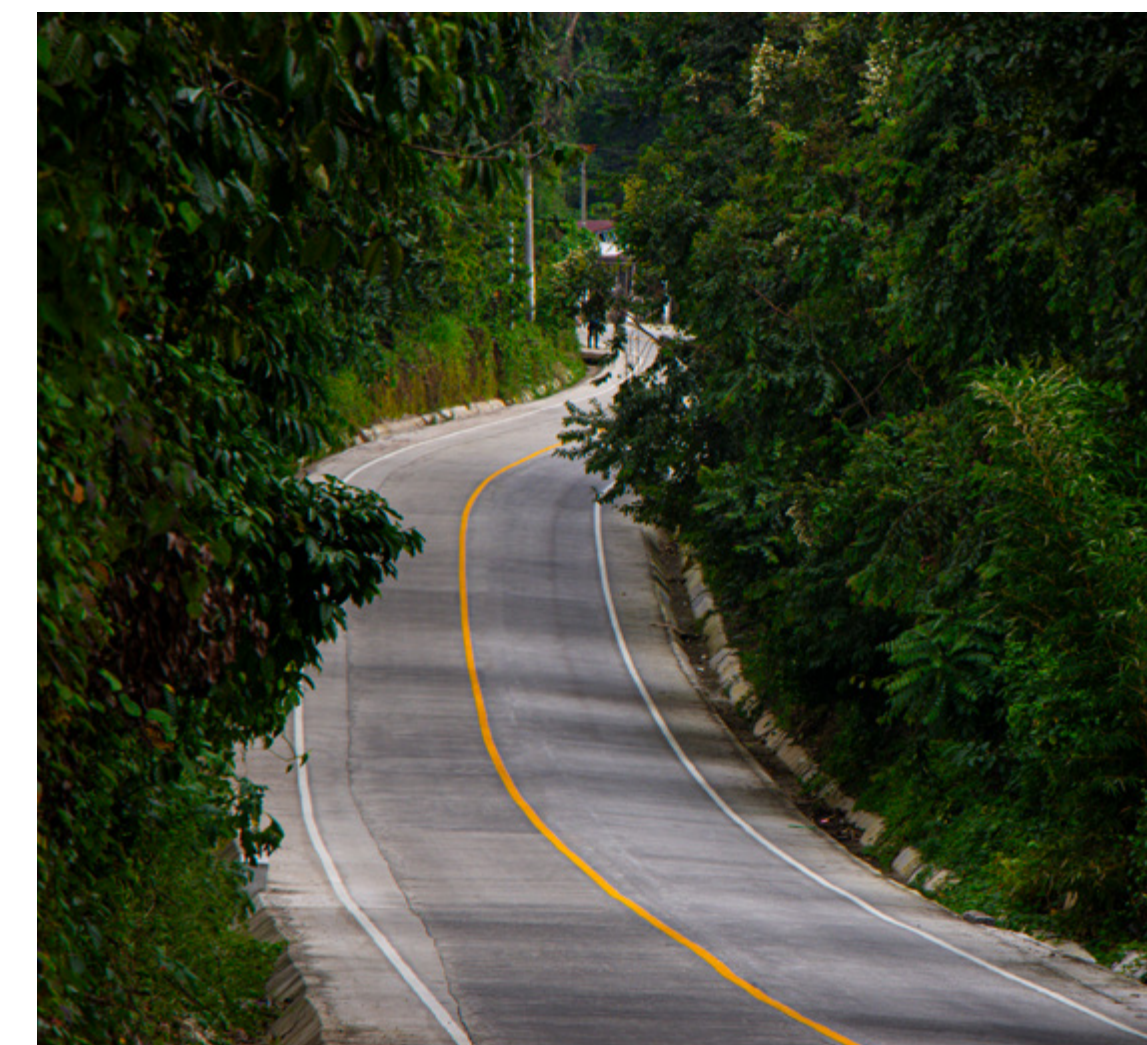

Pavimentación del municipio de San Pablo a la aldea Tocache, San Marcos.



Mejoramiento y actualización estructural del Puente Nahualate ubicado en el Km.136.7 de la CA-02 Occidente, Suchitepéquez.

